

# PETUNJUK APLIKASI SATUDATA VERSI 2

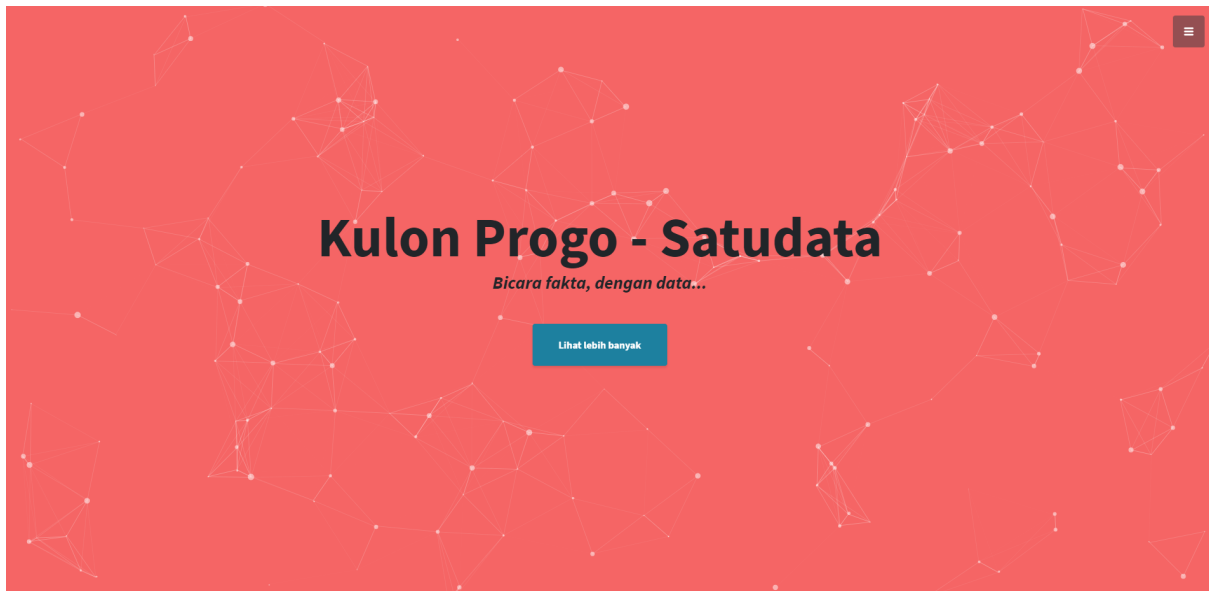

*PEMERINTAH KABUPATEN KULON PROGO  
DINAS KOMUNIKASI DAN INFORMATIKA*

# TAHUN 2020

## A. Mengakses aplikasi Satudata Kulon Progo

Aplikasi Satudata Kulon Progo dapat dikunjungi di alamat url :

<https://satudata.kulonprogokab.go.id>

Aplikasi dapat dibuka dengan browser PC ataupun browser smartphone dengan sama baiknya, karena desain tampilan aplikasi sudah menggunakan desain yang responsive, yang bisa menyesuaikan lebar dari layar device.

Ketika dibuka, akan menampilkan 8 (delapan) menu utama, sebagai berikut :

### a. Statistik Update

Merupakan modul untuk menyajikan data statistik makro secara update.

### b. Data Strategis

Merupakan modul untuk menyajikan data statistik pemerintah untuk pengambilan kebijakan

### c. Database Daerah

Kumpulan dataset menurut urusan dan organisasi

### d. Kulon Progo Open Data

Sub aplikasi dari satuda yang digunakan untuk menyebarluaskan data terbuka.

### e. PPID

Tautan menuju website PPID kabupaten Kulon Progo

### f. Data Pilah Gender

Data statistik yang dikelompokkan menurut jenis kelamin.

g. E-Book

Produk publikasi data statistik dalam bentuk E-Book (PDF)

h. Daerah Dalam Angka

Produk publikasi Kulon Progo Dalam Angka dari Badan Pusat Statistik Kabupaten Kulon Progo.

## Statistik Update

Jika diklik ikon “Statistik Update”, maka akan tampil pop-up sebagai berikut :

**Statistik Update**

Dari: 2015    Sampai: 2020    Nama: -    **Lihat**

Grafik tidak tersedia

Nama	2019
Produk Domestik Regional Bruto Kabupaten Kulon Progo Atas Dasar Harga Berlaku (ADHB)	12016.9300
Produk Domestik Regional Bruto Kabupaten Kulon Progo Atas Dasar Harga Konstan (ADHK) 2010 Menurut Lapangan Usaha	8772.5800
Laju Pertumbuhan PDRB Kabupaten Kulon Progo Atas Dasar Harga Konstan 2010	13.4900
Peranan Sektor PDRB Atas Dasar Harga Berlaku menurut Lapangan Usaha	100.0000
Garis Kemiskinan	333781.0000
Persentase Penduduk Miskin/Angka Kemiskinan (P0)	17.3900
Tingkat Pengangguran Terbuka (TPT)	1.8000
INDEKS PEMBANGUNAN MANUSIA (IPM) KABUPATEN KULON PROGO	74.4400

Keterangan Tabel :  
Angka Sementara    Angka Sangat Sementara

**Tutup**

Anda dapat memilih kategori statistik, dengan klik :

**Statistik Update**

Dari: 2015    Sampai: 2020    Nama: -    **Lihat**

Grafik tidak tersedia

Nama	2019
Produk Domestik Regional Bruto Kabupaten Kulon Progo Atas Dasar Harga Berlaku (ADHB)	12016.9300

Maka kemudian akan ditampilkan statistik kategori tersebut dari tahun ke tahun, seperti di bawah ini :

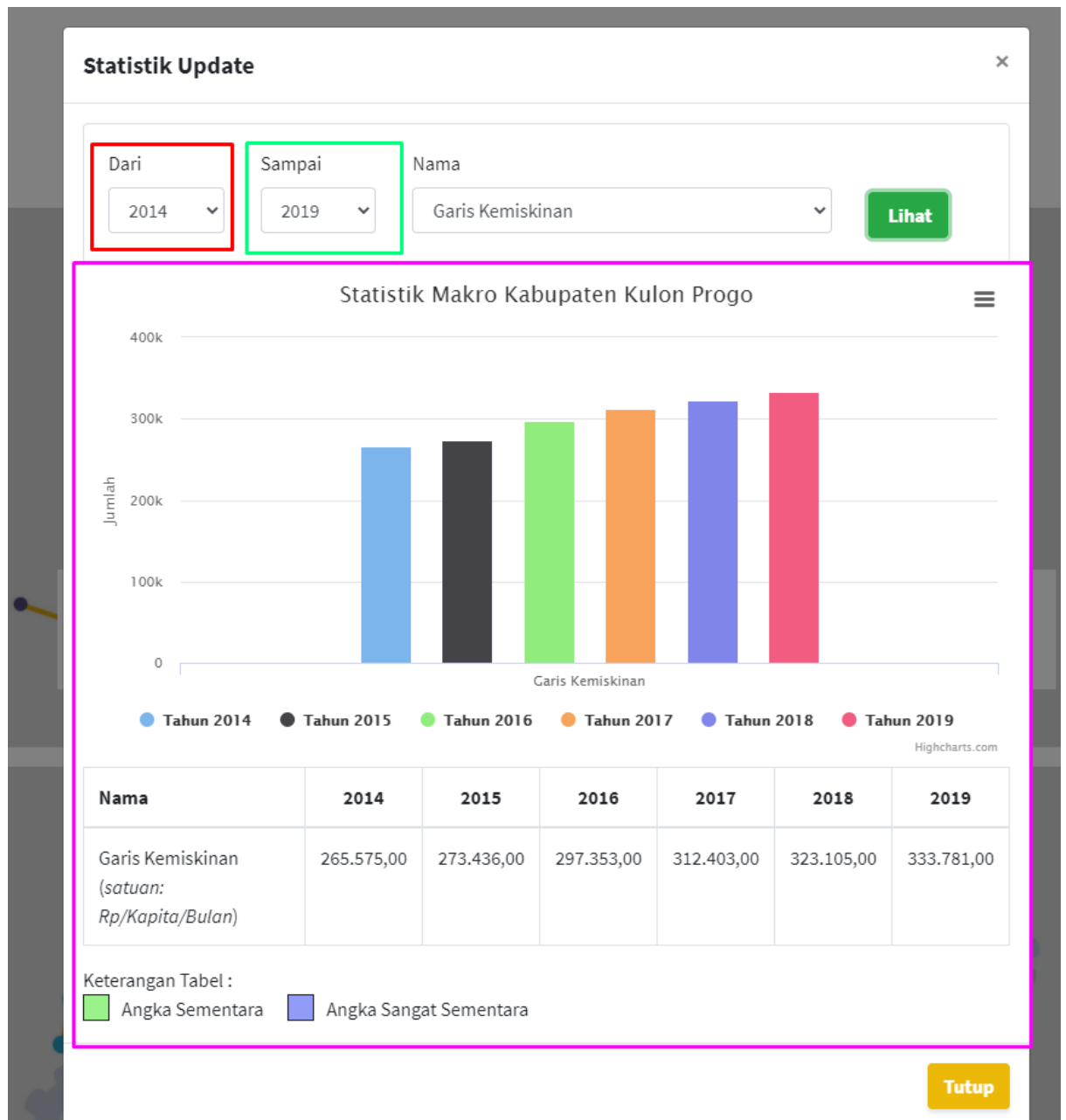

Data di atas menampilkan data Garis Kemiskinan dari tahun 2014 sampai dengan 2019.

## Data Strategis

Merupakan modul untuk menyajikan data statistik pemerintah untuk pengambilan kebijakan.

Klik menu icon “Data Strategis” :



Kemudian akan ditampilkan pemilihan dari mulai tahun sampai pada tahun selesai data.

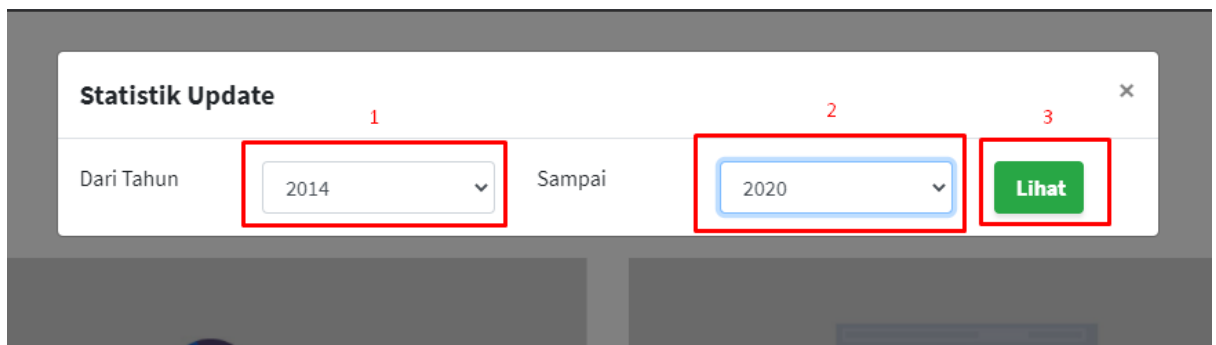

Setelah diklik tombol “Lihat” maka akan ditampilkan datanya, sebagai berikut :

[Beranda](#)

### Data Strategis (2014 - 2020)

2014  Sampai Dengan 2020  Kata Kunci

Nama Elemen	2014	2015	2016	2017	2018	2019	2020	Grafik
<b>Produk Domestik Regional Bruto Kabupaten Kulon Progo Atas Dasar Harga Berlaku (ADHB) Menurut Lapangan Usaha (Miliar Rupiah)</b>	0,00	0,00	0,00	0,00	0,00	0,00	0,00	<input type="button" value="Grafik"/>
Pertanian, Kehutanan, dan Perikanan	1.442,66	1.566,77	1.656,16	1.725,34	1.817,77	1.906,14	0,00	<input type="button" value="Grafik"/>
Pertambangan dan Penggalian	101,82	109,89	115,21	131,69	169,28	178,40	0,00	<input type="button" value="Grafik"/>
Industri Pengolahan	871,87	925,81	1.023,91	1.124,65	1.240,60	1.331,24	0,00	<input type="button" value="Grafik"/>
Pengadaan Listrik dan Gas	4,86	5,66	6,82	8,34	9,02	10,02	0,00	<input type="button" value="Grafik"/>
Pengadaan Air, Pengelolaan Sampah, Limbah dan Daur Ulang	10,01	10,52	11,01	11,96	12,78	13,89	0,00	<input type="button" value="Grafik"/>
Konstruksi	602,70	649,78	708,41	824,93	1.376,84	2.397,09	0,00	<input type="button" value="Grafik"/>
Perdagangan Besar dan Eceran, Reparasi Mobil dan Sepeda Motor	928,41	1.008,69	1.132,30	1.263,36	1.388,86	1.484,75	0,00	<input type="button" value="Grafik"/>
Transportasi dan Pergudangan	593,00	636,39	668,63	709,04	773,54	906,13	0,00	<input type="button" value="Grafik"/>

Anda dapat melakukan pencarian nama elemen dengan menuliskan kata kunci, kemudian tombol search :

Kata Kunci

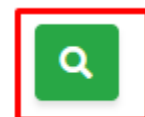

Anda dapat melihat grafik perkembangannya dengan klik tombol grafik :

Pertambangan dan Penggalian	101,82	109,89	115,21	131,69	169,28	178,40	0,00	<input type="button" value="Grafik"/>
Industri Pengolahan	871,87	925,81	1.023,91	1.124,65	1.240,60	1.331,24	0,00	<input type="button" value="Grafik"/>
Pengadaan Listrik dan Gas	4,86	5,66	6,82	8,34	9,02	10,02	0,00	<input type="button" value="Grafik"/>

Kemudian akan tampilan pop up grafik, sebagai berikut :



## Database Daerah

Kumpulan dataset menurut urusan dan organisasi.

Klik ikon **Database daerah** sebagai berikut :

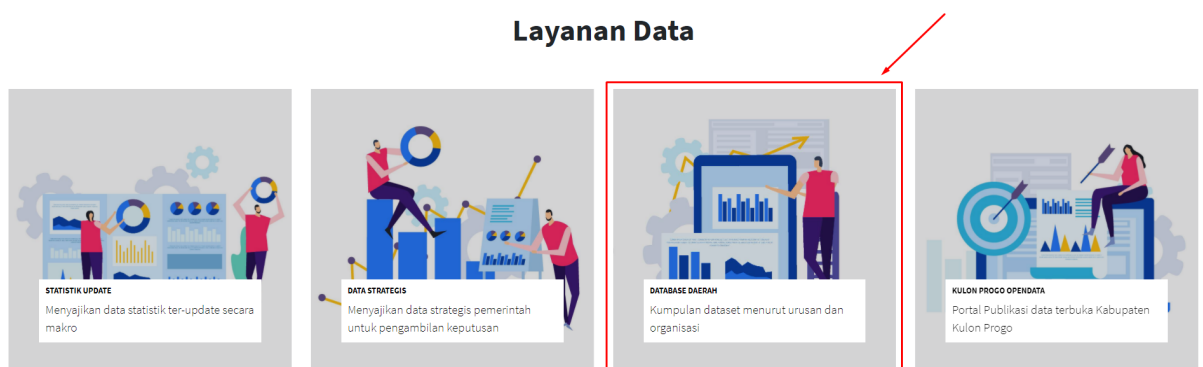



Setelah diklik akan tampil sebagai berikut :

**Database Daerah**

List Database

Pencarian  **Cari**

- **Urusan Pendidikan**
  - **DINDIKPORA** Data Pendidikan Anak Usia Dini
  - **DINDIKPORA** Data Sekolah Dasar dan Madrasah Ibtidaiyah, SMP dan Madrasah Tsanawiyah
  - **DINDIKPORA** Data Kondisi Bangunan Sekolah dan Fasilitas Sekolah
  - **DINDIKPORA** Data Pendidikan Luar Sekolah
  - **DINDIKPORA** Data Pendidikan Tinggi
  - **DINDIKPORA** Data SMA, SMK dan Madrasah Aliyah (MA)
  - **DINDIKPORA** Data Peningkatan Kualitas Manusia ditinjau dari Aspek Kesejahteraan Masyarakat dan Pelayanan Umum
- **Urusan Kesehatan**
  - **DINKES** Data Prasarana Pelayanan Kesehatan
  - **DINKES** Data Sarana Industri, Distributor Obat, Alat Kesehatan
  - **DINKES** Data Pelayanan Kesehatan Masyarakat
  - **DINKES** Data Pelayanan Kesehatan Masyarakat Rumah Sakit Umum Daerah Wates
  - **DINKES** Data Pelayanan Kesehatan Masyarakat Rumah Sakit Umum Daerah Nyi Ageng Serang
  - **DINKES** Data Kesehatan Masyarakat
  - **DINKES** Data Peningkatan Kualitas Manusia
  - **DINKES** Hasil Imunisasi Menurut Jenis
- **Urusan Tenaga Kerja**
  - **DISNAKER** Penempatan Tenaga Kerja berdasarkan Jenis Kelamin
  - **DISNAKER** Penempatan Tenaga Kerja Berdasarkan Jenjang Pendidikan
  - **DISNAKER** Perusahaan Berdasarkan Klasifikasi Lapangan Usaha Indonesia (KLUI) dan Jenis Kelamin Tenaga Kerja
  - **DISNAKER** Data Peningkatan Kualitas Manusia
  - **DISNAKER** Data Penerima Pencari Kerja
  - **DISNAKER** Perkembangan Pelatihan di Balai Latihan Kerja Dinas Tenaga Kerja dan Transmigrasi Kulon Progo
  - **DISNAKER** Kondisi Setengah Penganggur Berdasarkan Wilayah dan Jenis Kelamin

Data sudah dikelompokkan berdasarkan Urutan dan juga OPD yang membidangi-nya. Ada pula kotak pencarian, untuk menseleksi list dataset berdasarkan kata kunci pencarian.

Untuk melihat detail dataset, bisa diklik salah satu dataset.

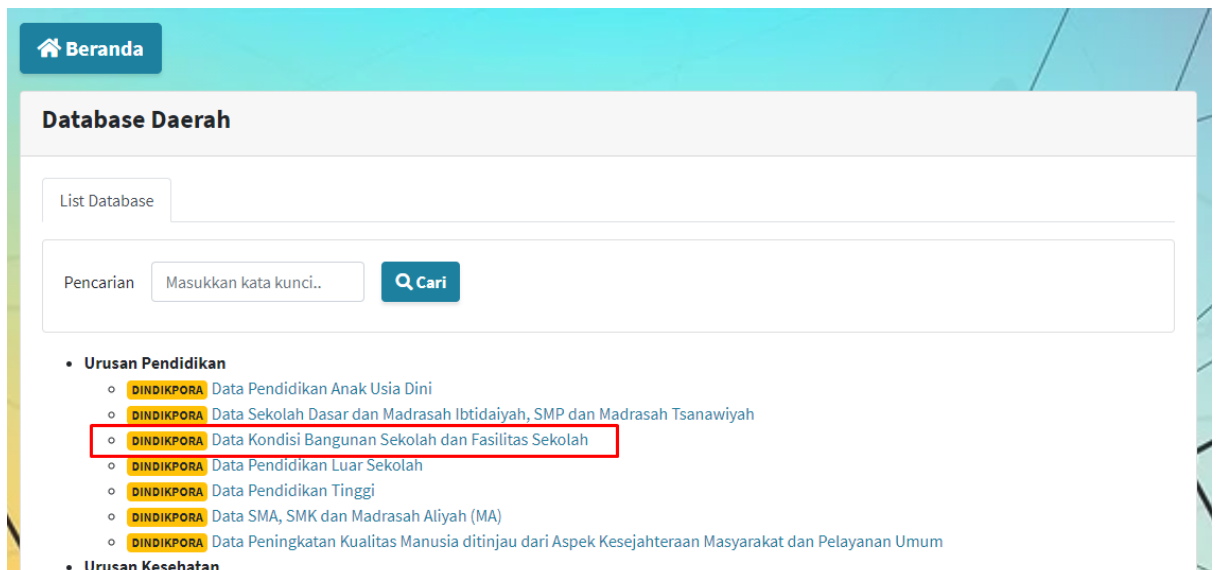

Kemudian akan muncul detail dari dataset di tab baru, sebagai berikut :

The screenshot shows the detailed view of the dataset 'Data Kondisi Bangunan Sekolah dan Fasilitas Sekolah'. It includes a metadata section with fields for 'Nama Elemen', 'Penanggung Jawab', 'Urusan', and 'Status'. Below this, there are filters for 'Dari tahun' (2015) and 'Sampai tahun' (2020), and a 'Download Excel' button. The main data is presented in a table with columns for years (2015-2020) and rows for building conditions. The table shows the number of units for each condition and includes trend indicators (up/down arrows).

Grafik	Uraian Elemen	Satuan	2015	2016	2017	2018	2019	2020
			Jumlah	Jumlah	Jumlah	Jumlah	Jumlah	Jumlah
	A. Bangunan Sekolah							
	1. Jumlah Ruang SD & MI	unit	2.242	2.038	2.182	2.188		
	a. Baik	unit	1.569	554	1.691	1.693		
	b. Rusak Ringan	unit	577	1.429	449	453		
	c. Rusak Berat	unit	96	55	42	42		
	2. Jumlah Ruang SMP	unit	725	624	668	729		
	a. Baik	unit	623	146	559	598		
	b. Rusak Ringan	unit	92	466	100	122		
	c. Rusak Berat	unit	10	12	9	9		
	3. Jumlah Ruang SMA / MA/SMK	unit	243	189	259	260		

[Tutup](#)

<b>Nama Elemen</b>	Data Kondisi Bangunan Sekolah dan Fasilitas Sekolah
<b>Penanggung Jawab</b>	Dinas Pendidikan Pemuda dan Olah Raga
<b>Urusan</b>	Wajib Dasar > Urusan Pendidikan
<b>Status</b>	<a href="#">Publish</a>

1

Dari tahun: 2015  Sampai tahun: 2020  [Lihat](#)

2

[Download Excel](#)

### Data Kondisi Bangunan Sekolah dan Fasilitas Sekolah

Mulai Tahun 2015 - 2020

Grafik	Uraian Elemen	Satuan	2015	2016	2017	2018	2019	2020
			Jumlah	Jumlah	Jumlah	Jumlah	Jumlah	Jumlah
	A. Bangunan Sekolah							
	1. Jumlah Ruang SD & MI	unit	2.242 ↓	2.038 ↓	2.182 ↓	2.188 ↓		
	a. Baik	unit	1.569 ↑	554 ↓	1.691 ↓	1.693 ↓		
	b. Rusak Rincan	unit	577 ↓	1.429 ↑	449 ↑	453 ↓		

Klik pilihan tahun, untuk melihat data berdasarkan rentang waktu tahun tertentu.

Klik tombol **Download Excel** untuk mendownload data dalam bentuk file excel (xlsx)

			2015	2016	2017	2018	2019	2020
Grafik	Uraian Elemen	Satuan	Jumlah	Jumlah	Jumlah	Jumlah	Jumlah	Jumlah
	A. Bangunan Sekolah							
	1. Jumlah Ruang SD &MI	unit	2.242	2.038	2.182	2.188		
	a. Baik	unit	1.569	554	1.691	1.693		
	b. Rusak Ringan	unit	577	1.429	449	453		
	c. Rusak Berat	unit	96	55	42	42		
	2. Jumlah Ruang SMP	unit	725	624	668	729		
	a. Baik	unit	623	146	559	598		
	b. Rusak Ringan	unit	92	466	100	122		
	c. Rusak Berat	unit	10	12	9	9		
	3. Jumlah Ruang SMA / MA/SMK	unit	243	189	259	260		
	a. Baik	unit	229	56	241	249		
	b. Rusak Ringan	unit	13	129	11	11		
	c. Rusak Berat	unit	1	4	7			
	4. Jumlah Ruang SMK	unit	406	441	386	433		
	a. Baik	unit	375	215	368	415		
	b. Rusak Ringan	unit	22	226	15	15		
	c. Rusak Berat	unit	9		3	3		
	B. Fasilitas Sekolah							
	1. SD							

Keterangan dalam kotak merah, merupakan tombol grafik setiap elemen data. Jika diklik akan menampilkan grafik perkembangan data tersebut.

Keterangan dalam kotak hijau, merupakan tombol indikator apakah data pada tahun tersebut mengalami kenaikan (ikon panah ke atas ) dan penurunan (ikon panah ke bawah ).

Keterangan dalam kotak biru, merupakan tombol untuk menyembunyikan kolom tersebut.

## Kulon Progo Open Data

Sub aplikasi dari satuda yang digunakan untuk menyebarluaskan data terbuka.

Klik icon “Kulon Progo Open Data”, maka akan menuju ke sub aplikasi Kulon Progo Open Data.

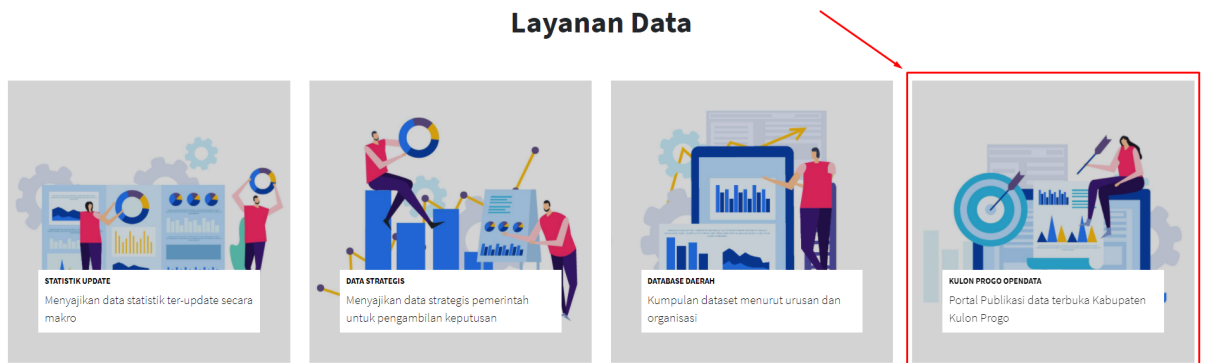

Berikut petunjuk penggunaan Sub Aplikasi Kulon Progo Open Data :

- a. Petunjuk Halaman Pengunjung
- b. Petunjuk Halaman Admin OPD

## PPID

Tautan menuju website PPID kabupaten Kulon Progo.

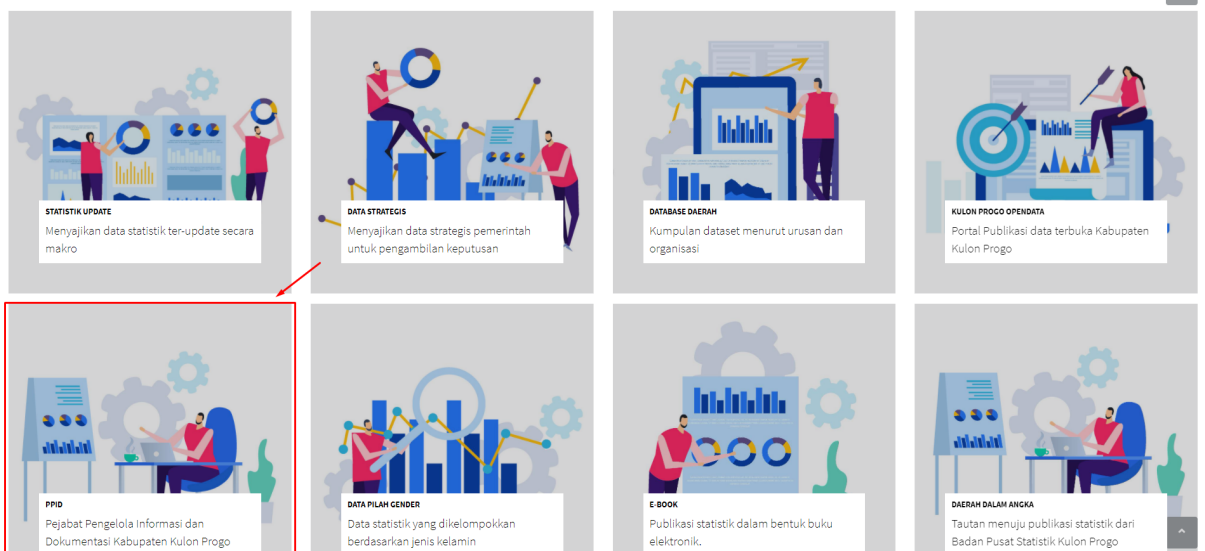

## Data Pilah Gender

Data statistik yang dikelompokkan menurut jenis kelamin.

Klik ikon “Data Pilah Gender” :

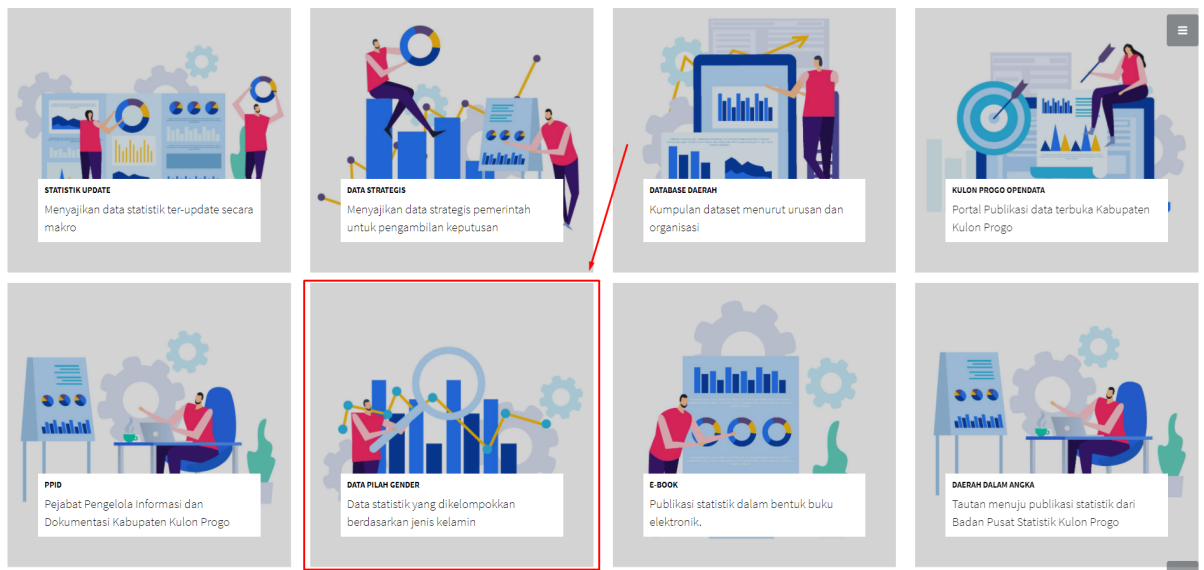

Ketika diklik, akan muncul pilihan rentang waktu data pilah gender :

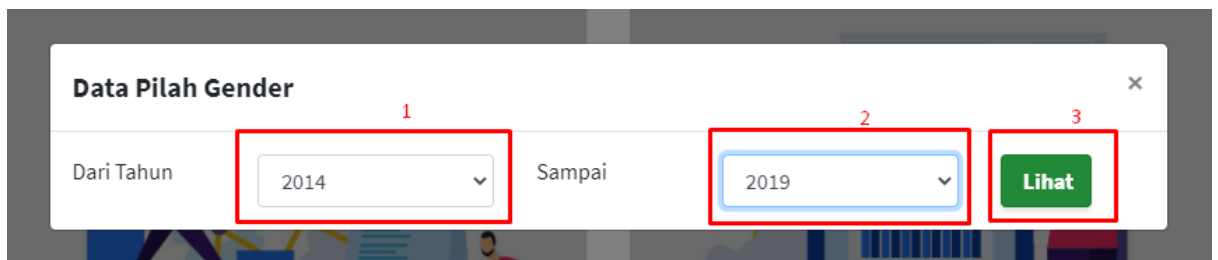

Setelah diklik “Lihat”, akan muncul seperti berikut :

[Beranda](#)

### Data Pilah Gender (2014 - 2019)

2014 s.d. 2019

Cari  Cari

Download Excel

No	Elemen	Grafik	2014		2015		2016		2017		2018
			L	P	L	P	L	P	L	P	L
1	Jumlah Penduduk menurut kelompok umur 0-5 Tahun [orang]		0,00	0,00	17.891,00	16.621,00	17.705,00	16.463,00	17.074,00	16.019,00	17.074,00
2	Jumlah Penduduk menurut kelompok umur 6-12 Tahun [orang]		0,00	0,00	22.686,00	21.422,00	22.711,00	21.302,00	23.062,00	21.633,00	23.451,00
3	Jumlah Penduduk menurut kelompok umur 13-17 Tahun [orang]		0,00	0,00	16.282,00	15.564,00	16.081,00	15.545,00	16.445,00	15.669,00	16.095,00
4	Jumlah Penduduk menurut kelompok umur 18-50 Tahun [orang]		0,00	0,00	102.352,00	100.935,00	104.100,00	102.025,00	103.541,00	101.819,00	102.983,00

Gambar di atas dapat dilihat pengelompokan berdasarkan jenis kelamin (Laki-Laki dan Perempuan)

Penjelasan kotak bagian :

**Kotak Merah** : untuk pemilihan rentang waktu tahun

**Kotak Biru** : untuk pencarian elemen data

**Kotak Hijau** : untuk download data yang ditampilkan dalam bentuk excel

**Kotak Ungu** : untuk lihat data dalam bentuk grafik

## E-Book

Produk publikasi data statistik dalam bentuk E-Book (PDF)

Klik ikon "E-book" :

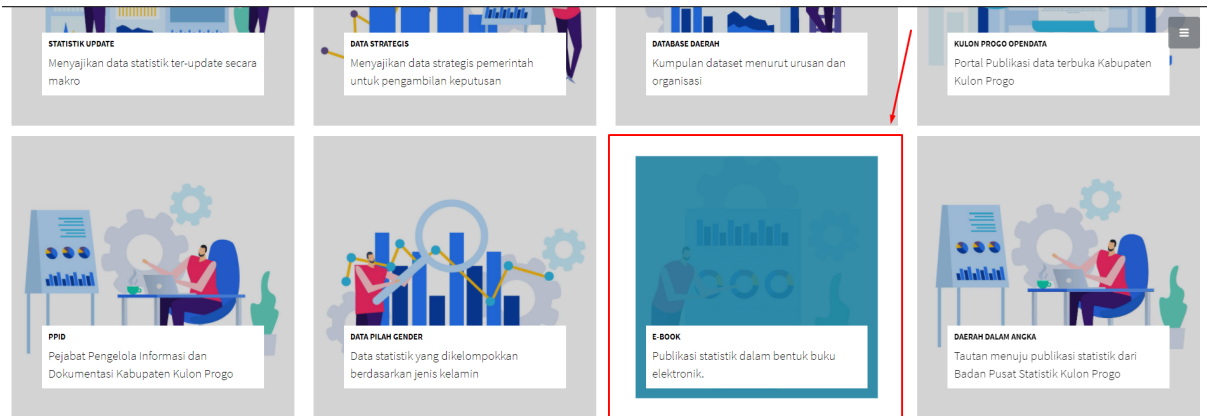

Akan tampil :

Klik “Detil” di salah satunya :

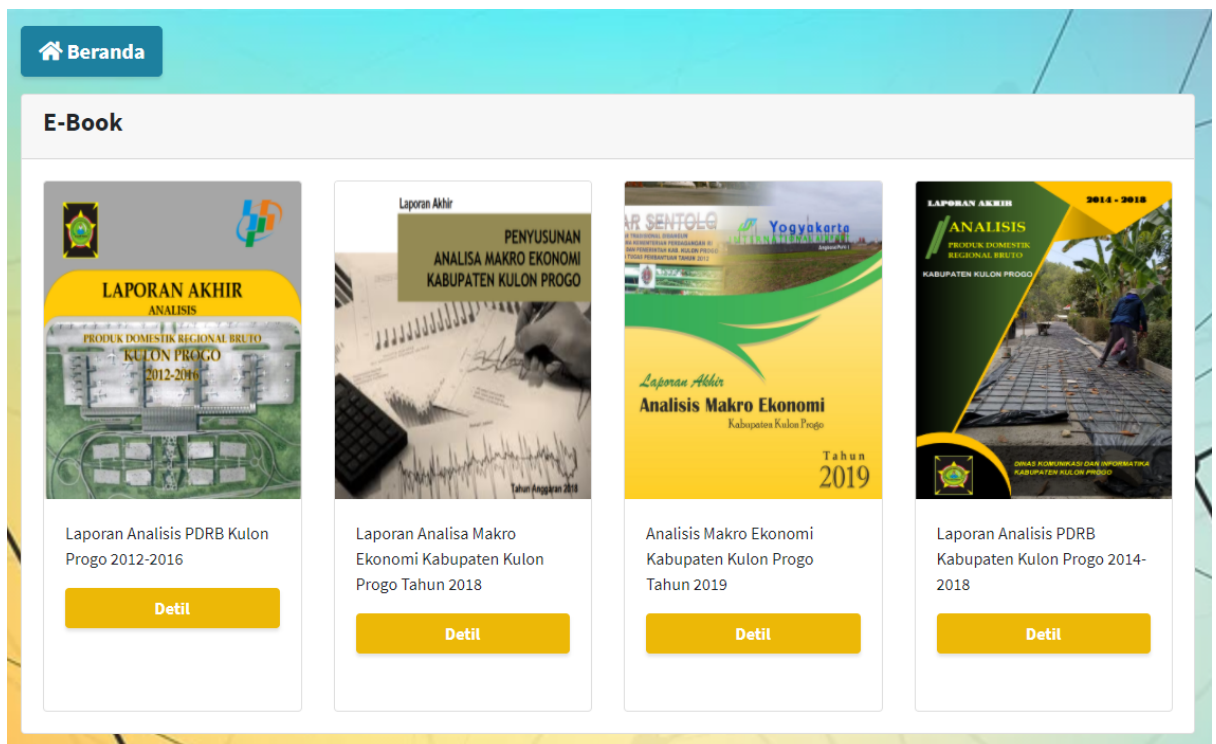

Setelah diklik “Detil” akan tampil tampilan buku virtual, yang Anda dapat melakukan proses layaknya membuka buku, seperti *swipe left/right*, untuk menuju ke halaman selanjutnya atau sebelumnya, *zoom in/out*, untuk memperbesar atau memperkecil tampilan.



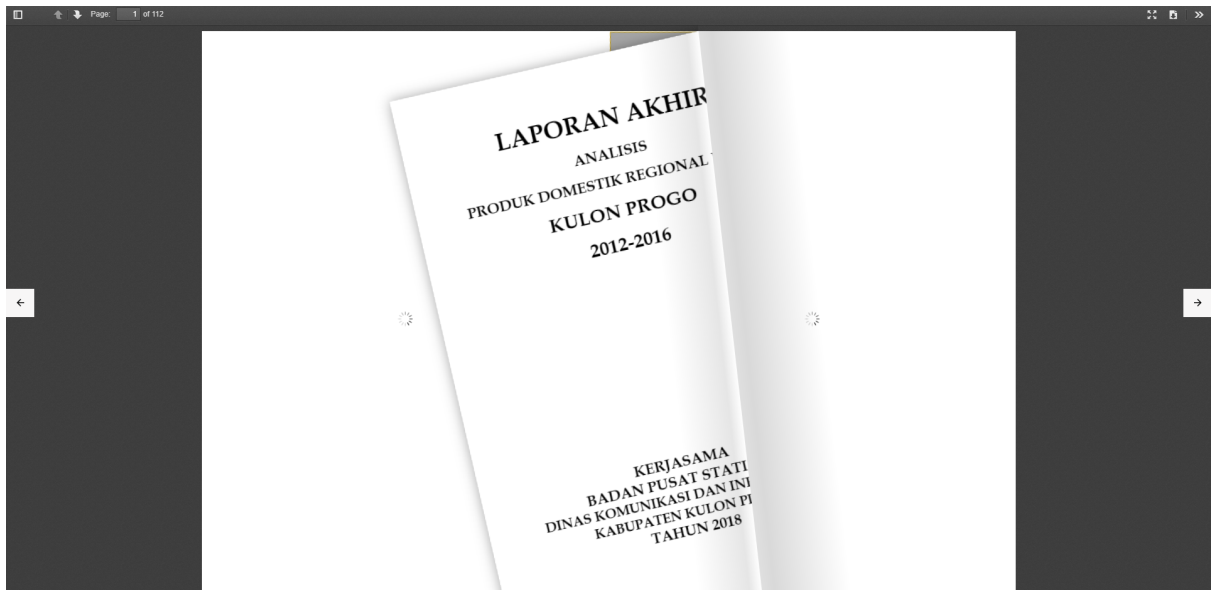

## Daerah Dalam Angka

Produk publikasi Kulon Progo Dalam Angka dari Badan Pusat Statistik Kabupaten Kulon Progo.

Klik ikon “Daerah Dalam Angka” :

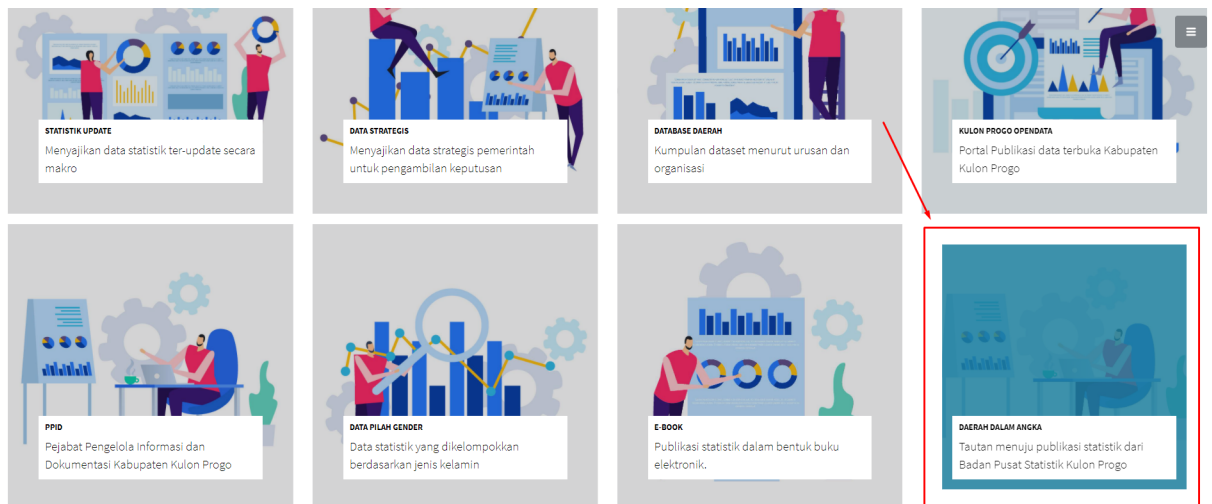

Klik salah satu tautan, untuk mengunduh file publikasi (PDF) Kulon Progo Dalam Angka, sebagai berikut :

